

ÚPN-O SLATINA

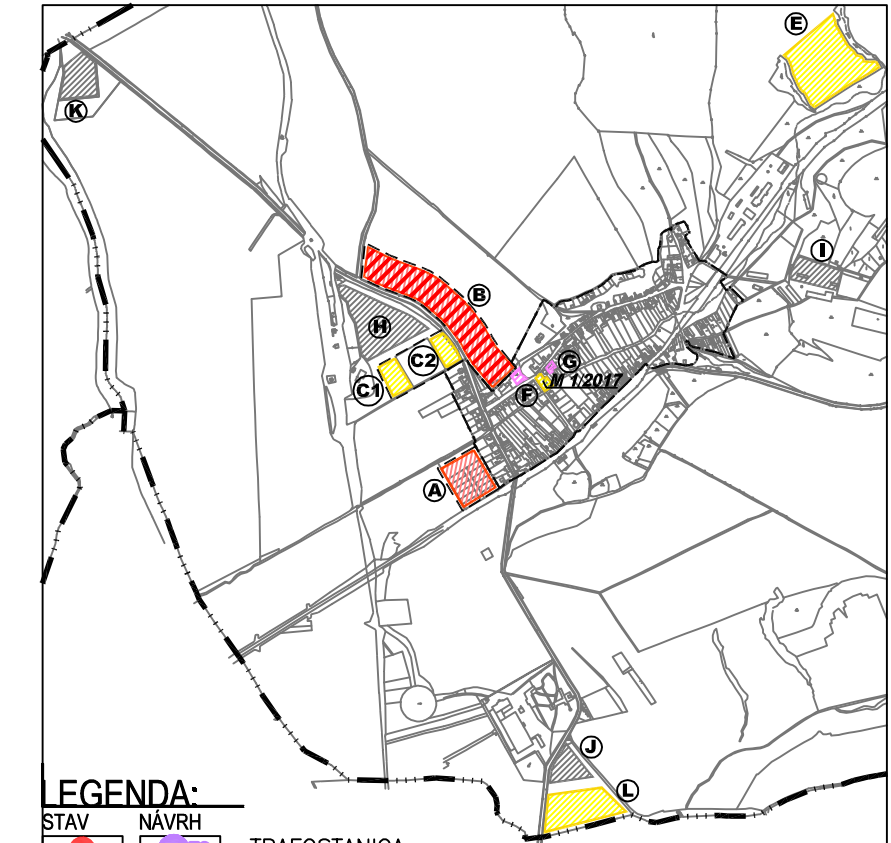

ZMENY A DOPLNKY Č.1/2017

SCHEMA ROZVOJOVÝCH PLOCH



LEGENDA:

STAV	NÁVRH	
		TRAFOSTANICA
		EL.VEDENIE 22KV-VZDUŠNÉ
		EL.VEDENIE 0,4KV-VZDUŠNÉ/NÁVRH ZEMNÉ
		TELEFÓNNE VEDENIE-VZDUŠNÉ
		TELEFÓNNE VEDENIE-PODZEMNÉ
		PREKLÁDKA PODZEMNÉHO TELEFÓNNEHO VEDENIA
		VEREJNÉ OSVETLENIE
		ŽELEZNIČNÁ TRÁŤ
		VODNÝ TOK
		OCHRANNÉ PÁSMA
		HRANICA ZASTAV. ÚZEMIA OBCE K 1.1.1990/ROZŠÍRENIE
		ROZVOJOVÉ PLOCHY
		ROZVOJOVÉ LOKALITY ZMIEN A DOPLNKOV 1/2017
		BEZPEČNOSTNÉ PÁSMA TRANZITNÉHO PLYNOVODU
		ZRUŠENIE LOKALITY/PRVKU/LINIJOVÝCH STAVIEB

ČISTOPIS

	ÚPN-O SLATINA ZMENY A DOPLNKY Č.1/2017	K2-ART S.r.o. Dňa 16. 04. 01 14:23 mob:0906-778 761 mob:0911-778 761 k2.art@gmail.com
OBSTARÁVATEL: OBEC SLATINA	SPRACOVATEL: ING. ARCH. R. KOČAJDA ING. ARCH. M. KOČAJDOVÁ ING. L. ĎURAČKOVÁ	
KRAJ: NITRIANSKY	FORMÁT: 6 A4	
OKRES: LEVICE	STUPEŇ: PD	
MIERKA: 1:2880	DÁTUM: 10/2019	
NÁZOV VÝKRESU : ELEKTRIFIKÁCIA, TELEKOMUNIKÁCIE		

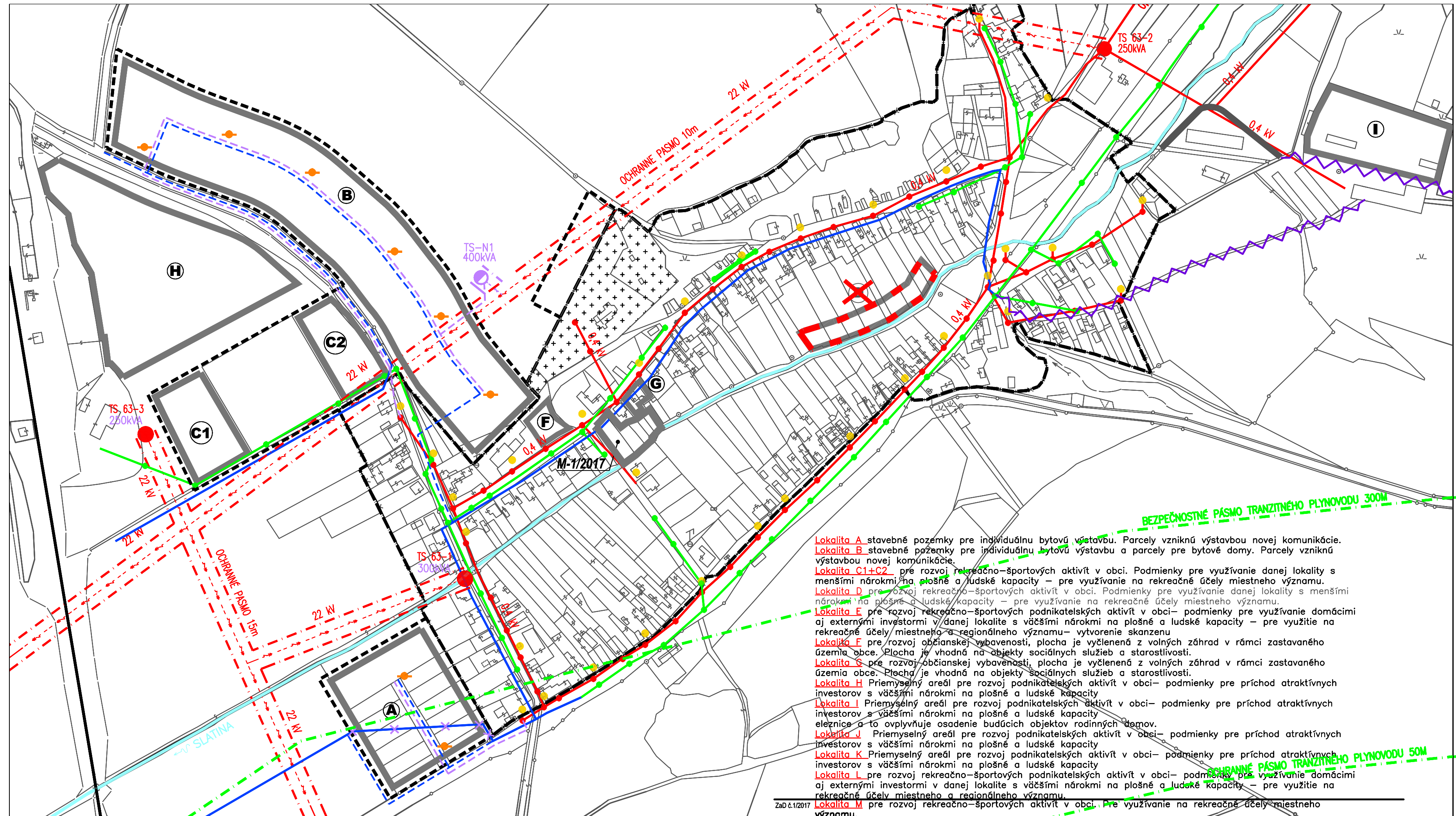

Lokalita A stavebné pozemky pre individuálnu bytovú výstavbu. Parcely vzniknú výstavbou novej komunikácie.
Lokalita B stavebné pozemky pre individuálnu bytovú výstavbu a parcely pre bytové domy. Parcely vzniknú výstavbou novej komunikácie.
Lokalita C1+C2 pre rozvoj rekreačno-sportových aktivít v obci. Podmienky pre využívanie danej lokality s menšími nárokmi na plošné a ľudské kapacity – pre využívanie na rekreačné účely miestneho významu.
Lokalita D pre rozvoj rekreačno-sportových aktivít v obci. Podmienky pre využívanie danej lokality s menšími nárokmi na plošné a ľudské kapacity – pre využívanie na rekreačné účely miestneho významu.
Lokalita E pre rozvoj rekreačno-sportových podnikateľských aktivít v obci – podmienky pre využívanie domácimi aj externými investormi v danej lokalite s väčšími nárokmi na plošné a ľudské kapacity – pre využitie na rekreačné účely miestneho a regionálneho významu – vytvorenie skanzenu
Lokalita F pre rozvoj občianskej vybavenosti, plocha je vyčlenená z voľných záhrad v rámci zastavaného územia obce. Plocha je vhodná na objekty sociálnych služieb a starostlivosti.
Lokalita G pre rozvoj občianskej vybavenosti, plocha je vyčlenená z voľných záhrad v rámci zastavaného územia obce. Plocha je vhodná na objekty sociálnych služieb a starostlivosti.
Lokalita H Priemyselný areál pre rozvoj podnikateľských aktivít v obci – podmienky pre príchod atraktívnych investorov s väčšími nárokmi na plošné a ľudské kapacity
Lokalita I Priemyselný areál pre rozvoj podnikateľských aktivít v obci – podmienky pre príchod atraktívnych investorov s väčšími nárokmi na plošné a ľudské kapacity
Lokalita J Priemyselný areál pre rozvoj podnikateľských aktivít v obci – podmienky pre príchod atraktívnych investorov s väčšími nárokmi na plošné a ľudské kapacity
Lokalita K Priemyselný areál pre rozvoj podnikateľských aktivít v obci – podmienky pre príchod atraktívnych investorov s väčšími nárokmi na plošné a ľudské kapacity
Lokalita L pre rozvoj rekreačno-sportových podnikateľských aktivít v obci – podmienky pre využívanie domácimi aj externými investormi v danej lokalite s väčšími nárokmi na plošné a ľudské kapacity – pre využitie na rekreačné účely miestneho a regionálneho významu.
Lokalita M pre rozvoj rekreačno-sportových aktivít v obci. Pre využívanie na rekreačné účely miestneho významu.

ZaD č.1/2017