ÚPN-O SLATINA

ZMENY A DOPLNKY Č.1/2017

SCHÉMA ROZVOJOVÝCH PLÔCH

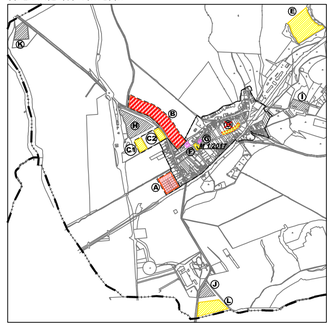

LEGENDA:

STAV NÁVRH

–VODNÝ TOK/JAZIERKO – NÁVRH PÔVODNÝ ÚPN

–BEZPEČNOSTNÉ PÁSMO TRANZITNÉHO PLYNOVODU

–ZRUŠENIE LOKALITY/PRVKU/LÍNIOVÝCH STAVIEB

–SUCHÝ POLDER

–VYPROJEKTOVANÁ VODNÁ PLOCHA r.10/2016

M-1/2017 –ROZVOJOVÉ LOKALITY ZMIEN A DOPLNKOV 1/2017

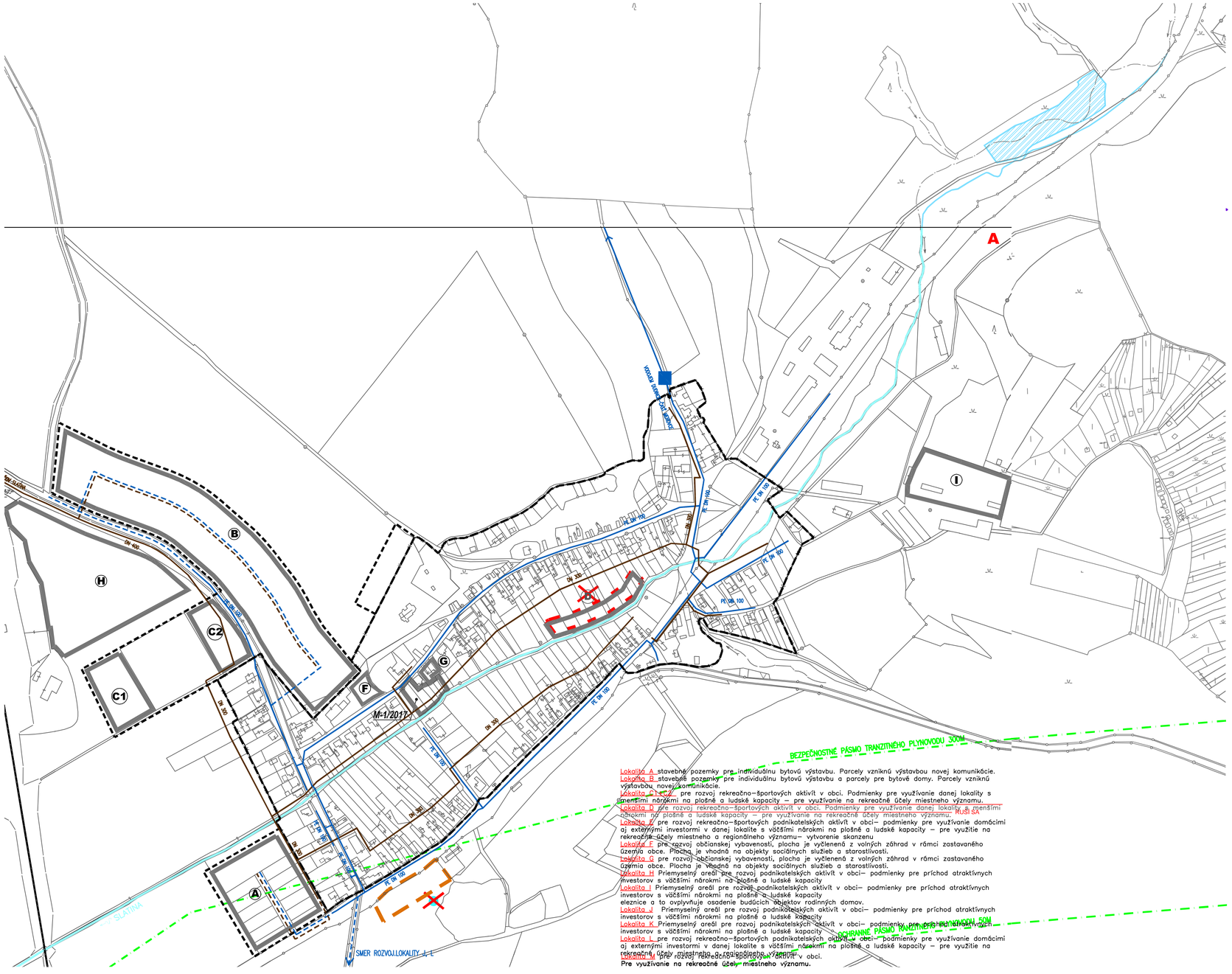

Lokalita A stavebné pozemky pre individuálnu bytovú výstavbu. Parcely vzniknú výstavbou novej komunikácie.
Lokalita B stavebné pozemky pre individuálnu bytovú výstavbu a parcely pre bytové domy. Parcely vzniknú výstavbou novej komunikácie.
Lokalita C1 C2 pre rozvoj rekreačno–športových aktivít v obci. Podmienky pre využívanie danej lokality s menšími nárokmi na plošné a ľudské kapacity – pre využívanie na rekreačné účely miestneho významu.
Lokalita D pre rozvoj rekreačno–športových aktivít v obci. Podmienky pre využívanie danej lokality s menšími nárokmi na plošné a ľudské kapacity – pre využívanie na rekreačné účely miestneho významu. RušiSA
Lokalita E pre rozvoj rekreačno–športových podnikateľských aktivít v obci– podmienky pre využívanie domácimi aj externými investormi v danej lokalite s väčšími nárokmi na plošné a ľudské kapacity – pre využitie na rekreačné účely miestneho a regionálneho významu– vytvorenie skanzenu
Lokalita F pre rozvoj občianskej vybavenosti, plocha je vyčlenená z voľných záhrad v rámci zastavaného územia obce. Plocha je vhodná na objekty sociálnych služieb a starostlivosti.
Lokalita G pre rozvoj občianskej vybavenosti, plocha je vyčlenená z voľných záhrad v rámci zastavaného územia obce. Plocha je vhodná na objekty sociálnych služieb a starostlivosti.
Lokalita H Priemyselný areál pre rozvoj podnikateľských aktivít v obci– podmienky pre príchod atraktívnych investorov s väčšími nárokmi na plošné a ľudské kapacity
Lokalita I Priemyselný areál pre rozvoj podnikateľských aktivít v obci– podmienky pre príchod atraktívnych investorov s väčšími nárokmi na plošné a ľudské kapacity
eleznice a to ovplyvňuje osadenie budúcich objektov rodinných domov.
Lokalita J Priemyselný areál pre rozvoj podnikateľských aktivít v obci– podmienky pre príchod atraktívnych investorov s väčšími nárokmi na plošné a ľudské kapacity
Lokalita K Priemyselný areál pre rozvoj podnikateľských aktivít v obci– podmienky pre príchod atraktívnych investorov s väčšími nárokmi na plošné a ľudské kapacity
Lokalita L pre rozvoj rekreačno–športových podnikateľských aktivít v obci– podmienky pre využívanie domácimi aj externými investormi v danej lokalite s väčšími nárokmi na plošné a ľudské kapacity – pre využitie na rekreačné účely miestneho a regionálneho významu
Lokalita M pre rozvoj rekreačno–športových aktivít v obci.
Pre využívanie na rekreačné účely miestneho významu.

Spracované na podklade ÚPN-O Slatina - 2008 - Ing. Alica Tichá

ČISTOPIS

ÚPN-O SLATINA ZMENY A DOPLNKY Č.1/2017		K2-ART s.r.o. ŽIVI 14, 949 01 Nitra mob.0908417519 (-16) mob.0911 411 278 (-16) k2-art@k2-art.sk www.k2-art.sk
OBSTARÁVATEĽ: OBEC SLATINA		
SPRACOVATEĽ: ING. ARCH. R. KOČAJDA ING.ARCH.M.KOČAJDOVÁ ING. Ľ.DURÁČKOVÁ		
KRAJ: NITRIANSKY	FORMÁT: 6 A4	7*
OKRES: LEVICE	STUPEŇ: PD	
MIERKA: 1:2880	DÁTUM: 10/2019	
NÁZOV VÝKRESU : VODNÉ HOSPODÁRSTVO		